香港交易及結算所有限公司及香港聯合交易所有限公司對本公告的內容概不負責，對其準確性或完整性亦不發表任何聲明，並明確表示，概不對因本公告全部或任何部分內容而產生或因倚賴該等內容而引致的任何損失承擔任何責任。

江西銅業股份有限公司
JIANGXI COPPER COMPANY LIMITED

（在中華人民共和國註冊成立的中外合資股份有限公司）

（股份代碼：0358）

海外監管公告

本公告乃根據香港聯合交易所有限公司證券上市規則第13.10B條而作出。

茲載列江西銅業股份有限公司(「**本公司**」)在中華人民共和國(「**中國**」)上海證券交易所網站(www.sse.com.cn)刊登之《江西銅業股份有限公司關於修訂《公司章程》及部份治理制度並取消監事會的公告》、《江西銅業股份有限公司章程》、《江西銅業股份有限公司股東會議事規則》、《江西銅業股份有限公司董事會議事規則》及《江西銅業股份有限公司獨立董事工作制度》，僅供參閱。

特此公告。

江西銅業股份有限公司
董事會

中國江西省南昌市，二零二五年八月二十八日

於本公告日期，本公司執行董事為鄭高清先生、周少兵先生、高建民先生、梁青先生及喻旻昕先生；及本公司獨立非執行董事為王豐先生、賴丹女士及劉淑英女士。

ק ם ן ף ץ ת  

8Z 8 2025

>

< > <

2025 Z 17

A

H A H

Ω ¿ ┤ ¡ 8 ┘

g Ω ∧ ┤ ¡ 8 ┘ Ω ¿ ∧ Ω ¿

2025 8 ┘ Ω ¿ ∧ Ω ¿

2025 Z ┘ 4202

2025 ZI ZI 4202

< >

2026 1 1

2025 3 28

1 “ ” “ ” 2

3 A H 4

“ ”

5

A

H

2025 8 29

Ω ∧

ψ́ g

ῶ̃ Ꙇ Ὼ Ꙥ ﻔﻰ ﺟﻢ ﻙ Ὼ Ꙥ Ὼ Ꙥ ⁞ ᾱ Ⱶ ﻔﻰ ╘ Ὼ Ꙥ ῆ Ꙧ Ὼ Ꙥ Ꙧ Ꙇ Ὼ Ꙥ Ὼ Ꙥ	ǐ
Ὼ Ꙥ Ὼ Ꙥ . Ὼ Ꙥ Ὼ Ꙥ ‾ ╘ έ Ꞙ	ῶ̃ **Ὼ Ꙥ** ⁞ ᾱ **Ꙧ** Ὼ Ꙥ Ὼ Ꙥ . Ὼ Ꙥ Ὼ Ꙥ ‾ ╘ έ Ꞙ
˜ Ὼ Ꙥ Ὼ Ꙥ Ⱶ ὲ —— ——Ꞁ ὲ ˜ ꗶ Ꞙ ɱ ˜ ꗶ Ⱡ ŋ Ὼ Ꙥ Ὼ Ꙥ Ὼ̃ ‾ Ⱡ ŋ Ὼ Ꙥ Ὼ Ꙥ Ὼ Ꙥ Ⱡ ŋ Ὼ Ꙥ Ⱡ ŋ Ὼ Ꙥ Ⱡ ŋ Ὼ Ꙥ Ὼ Ꙥ —— Ꞁ ὲ ˜ ɱ ꜛ Ꙧ Ꙧ	Ὼ Ꙥ Ὼ Ꙥ Ⱶ ὲ Ꞁ ˜ ꗶ Ꞙ ɱ ˜ ꗶ Ⱡ ŋ ‾ Ὼ Ꙥ Ὼ Ꙥ Ὼ̃ Ⱡ ŋ Ὼ Ꙥ Ὼ Ꙥ Ὼ Ꙥ Ⱡ ŋ Ὼ Ꙥ Ⱶ ˘ Ⱡ ŋ Ὼ Ꙥ Ⱡ ŋ Ὼ Ꙥ Ὼ Ꙥ ˘ **Ὼ Ꙥ** ˘ **ﺟﻢ Ὼ Ꙥ** Ⱶ
˜ Ὼ Ꙥ ‾ ᾳ̈ Ꞁ ῎ǀ k ꝑ Ꞁ ╘ ῷ Ꙧ	˜ Ὼ Ꙥ “ Ꙇ έ ῷ Ꞙ ” Ὼ Ꙥ ῷ ע ˘ ﻔﻰ Ꞙ έ ꝑ ╘Ꞁ ꝑ ῷ Ꙧ ῎ǀ ῎ǀ Ꞁ ꝑ ῎ǀ ῷ Ⱶ ˘

ﻲﻧ ـَ

ﻩ ﻡ ﺏ ﺏ

ﺭ ﺍ ﺭ ﺍ ﻭ ﻩ ﻭ ﺍ ﻭ ﺍ ﺭ

ﺍ ﻭ ﺍ ﻭ ﻭ ﻭ

Ὠ

Ὠ ꟿ ꓶ ꓘ ḣ Ὠ ꟿ ꓶ ꓘ ḣ
ḣ ĩ ɱ ḣ ĩ ɱ
῎Ω Ꞃ ﻓﻰ ῎Ω Ꞃ ﻓﻰ

ῶ

ﻓﻰ ꓕ ⁿ ῆ Ὠ ꟿ ﻓﻰ ꓕ ⁿ ὲ
ꓶ ꓲ ᾳ̈ Ꞃ ꓶ Ὤ ⁿ Ἄ̣ Ὠ ꟿ ꓶ
ꓲ ᾳ̈ Ꞃ ꓶ

ɱ Ὠ ꟿ ꓶ
ﻓﻰ Ꞃ ꟿ ﺳﻢ ש ɱ Ὠ ꟿ ꓶ
ᾳ̈ Ὠ ꟿ ꓶ ﻓﻰ Ꞃ ﻓﻰ ﻓﻰ
ɱ ﺳﻢ ש ῎Ω ﻓﻰ ꟿ ﺳﻢ ש ᾳ̈
Ꞃ ﻓﻰ ᾳ̈ Ὠ ꟿ ꓶ ɱ ﺳﻢ ש
῎Ω Ꞃ ﻓﻰ ᾳ̈

ﻓﻰ ꓕ ⁿ ῆ Ὠ ꟿ
ꓶ Ꞃ ᾳ̈ ,
Ὠ ꟿ ꓶ ꓶ

Ὠ ꟿ ŋ ɱ ꓶ
Ꞃ ᾳ̈ , ꓶ ﻓﻰ ꓕ
ⁿ ῆ 15 ᾳ̈

ني

Ὠ ꟿ ﺟﻢ ꓶ , ᾳ̈
ꓶ Ꞃ ᾳ̈
ᾳ
ﻓﻰ ꓕ ⁿ
ῆ ꓶ ꓶ

Ὠ

Ὠ ꟿ Ꞃ ꓶ ꓶ Ὠ ꟿ

ـ ~ ـ
ھى

Ⴗ ∧ ∧ ⌐ ∧ ӡ ھى Ⴗ ∧
⌐

ـ

Ⴗ ∧ ‡ ⁿ سم Ⴗ ∧
∧ Ⴗ ∧ يچ Ⴗ ∧ Ⴗ
ـ ∧ چ
ā Ⴗ ∧

10 ą̈
ą̈ 9 جھ ني
ـ ŋ ∧ Ⴗ
Ⴗ
Ⴗ ∧ ∦
ā
Ⴗ
Ⴗ ∧ Ⴗ ∧ ∧ Ⴗ
Ⴗ ∧ Ⴗ ∧ ⊦

Ω.

ω Ω. ∀ ϑ ϑ ϑ

……	25%
	5% 6 6 5% 30

Ώ Ά ⅄

Ώ Ά

Ⅎ

ني Ά

Ώ Ά ⁝ Ⅎ Ώ Ά

n ὲ

ني ٱ

Ώ Ά

n Ώ Ά ὲ ≈

ὲ Ώ ≈

╗ Ώ Ά ↑ Ώ Ά

n . 9 ╗ . Ά

جم ╗ Ώ Ά . 9

╗ Ώ Ά

Ώ Ά ὲ Ώ

≈ جم ˩ ٳ 9

1 ني@/< Þ/¨À

Ώ Ά ⅄ Ạ

Ⅎ ⅄ ⅄ فخسم

Ⅎ ⁝ Ⅎ ὲ

Ⅎ

ني Ⅎ Ά

Ⅎ ŷ [illegible]

è è

ɻ ɑ̄ ɻ ɑ̄

ɻ ɻ ج Ạ̈

Ω̃ ɴ Ω̈ Ω̃ ɴ Ω̈ ج Ạ̈

ـَي Ī

ɻ Ạ̈ è

ɻ ɻ ج ɻ Ạ̈

è ɻ ɻ ɻ Ạ̈ Ī

ʃ ʅ ʃ

ɻ Ạ̈

ـَي ω̃ ـَي

ج ɻ Ạ̈

è ɻ ɻ ج ɻ Ạ̈ ʅ ʅ ɳ ɻ

è . ɴ Ạ̈ ɯ ɳ ɟ

ʅ ʃ Ω̈ ɴ Ω̃ ‡ è Ω̃ .

ʅ

……

Ω̈ ɴ ɴ ∪ ʅ

ω̈ ʃ ج

ɴ ╟ ɖ ɱ Ω̈ ɴ ᵏ

Ω̈ ɴ ɣ ʅ ɴ Ω̈

	(6) ~~ā ā~~ (7) ~~ˆ ˇ~~ Ω Ω ∧ è ∧ Ω ⅓ ∧ Ω ∥ ∧ ∧ Ω ∧ è –
ي Ω Ω ∧ ā ą̈ ∨ ā ∨ ā ą̈ ∨ ā 09 ą̈ ā ∨ ā ; ā ā Ω̨ ∨ ∨ ج ⌋ ج ā ψ Ω̨ ā „ ∨ Ω ∪ ā ∨ Ω]ɒ ⌋ Ω̨ „ ā Ω ∧ u u ∪ ⊣ ⌊ ⊦ ج ; ∨ ∨ ψ ∧ ā „ ج ; ⊦ ⌊ ⊦ ā ∨ ā	
ي ∨ Ω „ ā ∨ ā	

ā

ā

ا ٰ ٰ

ā

ā ـٰ ـي

ā ا ٰ ٰ

ā

ـَـي ـّـ

˜ ˜ Å

˜

Å

ـ	ـ
ـ	ـ
ـ	ـ
ـ	ـ
ـ	ـ

Ὰ Ὰ ϝ ϝ ϝ ϝ

Ὰ Ὰ ϝ ϝ ϝ ϝ

Ὰ Ὰ ϝ ϝ ϝ ϝ

Ὰ Ὰ ϝ ϝ ϝ ϝ

Ո ā Ӟ

ﻯ

ﻱ ﻳ ﻴ ﻵ ﻶ ﻷ ﻸ ﻹ ﻺ ﻻ ﻼ ﻽ ﻾

ﺀ ﺁ ﺂ ﺃ ﺄ ﺅ ﺆ ﺇ ﺈ ﺉ ﺊ ﺋ ﺌ ﺍ ﺎ ﺏ ﺐ ﺑ ﺒ ﺓ ﺔ ﺕ ﺖ ﺗ ﺘ ﺙ ﺚ ﺛ ﺜ ﺝ ﺞ ﺟ ﺠ ﺡ ﺢ ﺣ ﺤ ﺥ ﺦ ﺧ ﺨ ﺩ ﺪ ﺫ ﺬ ﺭ ﺮ ﺯ ﺰ ﺱ ﺲ ﺳ ﺴ ﺵ ﺶ ﺷ ﺸ ﺹ ﺺ ﺻ ﺼ ﺽ ﺾ ﺿ ﻀ ﻁ ﻂ ﻃ ﻄ ﻅ ﻆ ﻇ ﻈ ﻉ ﻊ ﻋ ﻌ ﻍ ﻎ ﻏ ﻐ ﻑ ﻒ ﻓ ﻔ ﻕ ﻖ ﻗ ﻘ ﻙ ﻚ ﻛ ﻜ ﻝ ﻞ ﻟ ﻠ ﻡ ﻢ ﻣ ﻤ ﻥ ﻦ ﻧ ﻨ ﻩ ﻪ ﻫ ﻬ ﻭ ﻮ ﻯ ﻰ ﻱ ﻲ

Ŋ α "ก

ᾱ ↑
ᾱ
ᾱ
ᾱ ᾱ
ᾱ ᾱ
ⁿ ‡ [redacted] ᾱ
R " "
ᾱ
ᾱ ᾱ ᾱ ⁿ ‡
ᾱ Ω R
ἐ ᾱ ᾱ
ᾱ ᾱ
ᾱ ᾱ ᾱ
Ω ⁿ ‡ ἐ
Ω ᾱ
ᾳ k ἐ
ᾱ Ω ⁿ ‡
ᾱ k Ω
ᾳ k ἐ
ᾱ
ᾱ k
ἐ
ᾱ ᾳ ᾱ
Ω ᾱ
ἐ ᾱ
Ω
Ω ᾱ
ᾳ

↑ ↑ ᾱ
ᾱ ἐ ᾱ
ᾱ ᾱ
Ω Ω ᾱ
ὡ ᾱ

ᾱ
Ω

ā ´

Ώ ŀ

ā

ŗ ج ϸ

ā

ā Ω̃ ھ

Ω̃Ω̃

ȝ ā ŀ Ω̃

ω ā

ŀ Ω̃ ā ā

ā Ω̃ ŧ

Ṿ ‡ ɲ

Ạ ˩

Ạ

ɻ

ʊ

‡ ɻ̈

ʊ ɻ

ʔ

ɜ

ʔ

Ạ ʋ Ω̣ ɾ ʔ

ɻ

ɜ

ʔ

Ạ ʋ Ω̣ ɾ

ˋ

ˈ

ɾ

Ạ

Ạ̈ Ω̣

ʔ

Ạ ɾ ʋ

Ὼ ᾽Ν Ὼ ᾽Ν

ᾖ

ᾼ ᾱ 10 ᾴ ᾼ

ᾼ ᾽Ν ᾼ

▪ ◡̈ ◡̈ ⊢ ▫	▫ ▪
⊢ ᵘ	▫
⊢ ᵘ ᵐᵐ ⅋ ∨ Ω ⊤	▪
⊤ ◡̈ ⊢	⊓
⊓ ⊢	
▫	
⊓ ⊐ ⊔ ▫ ⊢	
⊢ ⊢	
⊤ ▫ ▫	
⊤ Ω ▫ ▫	
⊢ ⊤	
⊢ ▫ ⊢ ▫	
⊢	
⊢ ⊢	
⊤ Ω ▫	
⊢ ⊤	
⊤ ⊔ ⊂ ⊐	
⊐	
⊂	
⊢ ▫	
⊢ ▫ ⊢ ▫	
⊢ ⊢	
⊢ ⊢	
⊢ ⊢

	ὡ ἐ ᾷ Ꮷ ᶑ ᾷ ῆ Ⴖ " Ꮷ ἐ ﺠ Ꮧ Ꮭ Ꮧ Ꮷ Ꮷ ἐ ᾱ ᾳ ᶑ ᶑ 10
ὦ Ὠ ᏗﺠὨ Ᏺᆿ Ὠ ὀ . ᏗὨ Ꮑ Ꮑ Ὤ . Ὠ Ꮑ ﺠ ᵻ Ꮑ Ꮑ 7 ᾷ .	፲
ὦ ὦ Ὠ Ꮑ Ꮷ ⁞ ¯ ⁞ ᾱ Ⴖ Ꮑ ؛ ⁞ ﺠ ني ᵻ ⁞ Ꮷ Ꮷ	ὦ Ὠ Ꮑ Ꮷ ⁞ ¯ ⁞ ᾱ Ⴖ Ꮑ ؛ ⁞ ﺠ ὦ ني ὦ ᵻ ⁞ Ꮷ Ꮷ
Ꮑ ؛ ⁞ Ꮑ ﺠ ῗ ᾱ ﺠ Ꮷ ὦ ὦ ﺠ ⁞ έ ᾱ ¯ Ὤ ﺠ ⁞ ᾱ ᵯ ¯ Ὤ ΰ ﺠὨ Ꮑ Ꮷ ὦ Ꮷ R Ꮷ ﻫ ﺠ n Ὠ ﻫ ᾳ " ¯ Ὤ " ﺠ ﺠὨ Ꮑ ﺠ n ~ ﻫ ᾳ " ¯ Ὤ "	ὦ ني Ꮑ ؛ ⁞ Ꮑ ﺠ ῗ ᾱ ﺠ Ꮷ ὦ ὦ ﺠ ⁞ έ ᾱ ¯ Ὤ ﺠ ⁞ ᾱ

ñ 15 ą̈	
‿ ü	‿ Ω̇ ʌ ü
‿ Ω̇ ʌ ü ‿ ∩ ‿ ü ą̈ Ω̃ ü ʌ̈ è ‿ ⁸ ω̇ Ω̇ ʌ ∩ ⁸ Ω̇ ʌ ü ╟ ᵏ ü ω̇ Ω̇ ʌ Ω̇ ʌ ⁻	‿ ü ʌ Ω̇ ü Ω̈ففى ü ففى ü ⁼⁼ R ü ñ Ω̇ ʌ ü Ω̈ففى ü ü Ω̃ ⌟ ‿ ‿
‿ Ω̇ Ω̇ ʌ ü ⌟ تن ⌟ ɖ ɖ ü ∩ ففى جھ Ω̇ ʌ ∩ ‿ ŋ ѿ ѿ ŋ ʌ̈ Ω̇ ʌ ā ╕ ü Ω̇ ʌ ∩ Ω̈ ڃ	‿ Ω̇ ʌ ü ü ‿ 5 ü ‿ ∩ ü ⌟
‿ ü ā Ω̇ ʌ ü ∩ ü ā Ω̇ ʌ ü ʌ̈ Ç ⁸ ā ‿ ò ⌟ ʌ̈ ∩ نې ∩ ڃ ⌟ ü Ω̇ è ü ā	‿ Ω̇ ʌ ü ‿ 9 ü 1 ü ɔ 2 1

ῶ

ῢ ᠊ ᾱ

Ὼ ᾏ ڣ Ռ
ᾱ

……

ὲ ῢ ᠊ ᾱ

Ὼ ᾏ ᠆ ῢ
ῢ ╞ ῢ ᠊
ῢ Ռ ῢ ῢ
᠆ ὲ ⁸ ὠ Ὼ ᾏ Ռ
⁸ ῢ ╞
1% R ῢ
ὠ Ὼ ᾏ Ὼ ᾏ
1% R Ὼ ᾏ

1 1

ῢ ᠊ ᾱ

……

ني ᾏ ὠ

Ὼ ὲ ᾏ

Ô {
ᾱ

Ω

Ω

Ω

ϑ <Σ:

ي

n

R

Ū

Ű

ō

ŏ

ñ

è

ϑ̈

نې

ږ ږ ږ ږ

ږ ږ ږ ږ

ږ ږ

ږ ږ

Ş Ω ٨ ٦ ٢ Ω ٨ Ş	
ˇ u ٢ ٨ ∪ u Ω ٨ ∂ – þ ā ∞ ɥ Ω ٨ ˇ ; ´ Ω̃ – ∞ 8 ٨ Ω ٢ ٤ ٢ ٨ Ω 8 Ω ٨ ٢ ٤ ٨ Ω 8	ˇ نې ٨ Ω ٦ – ٤ Ω̃ Ω ٨ ˇ ´ ; ´ Ω̃ – ∞ 8 ٨ Ω ٢ ٤ ٨ Ω 8 Ω ٨ ٢ ٤ ٨ Ω 8
ˇ Ω ٨ Ą Ω ٨ ´ ā Ω ٨ ٨ 1 ٢ Ω ٨ ٢ ٦ ٤ Ω ٨ Ω	ˇ Ω ٨ Ą Ω ٨ ´ ā Ω ٨ ٨ 1 ٢ Ω ٨ ٢ ٦ ٤ Ω ٨ Ω
ˇ ٨ ″ ∞ Ω̃ ٤ ٨ Ω ٤ ٢ Ω ٨ ٢ ‡ u ∞ Ω̃ ٤ ٢ ‡ u ∞ ٨ Ω ٢ Ω ٨ ∞ ٤ Ω ‡ ٢ Ω̃ ↓ ñ ‡	ˇ Ω ٨ ″ ∞ Ω̃ ٤ ٨ Ω ٤ ٢ Ω ٨ ٢ Ω̃ ٤ u ∞ ٨ Ω ٢ ‡ Ω ٨ ∞ ٤ ↓ ‡ ٢ Ω̃ ñ ‡ ٤ ٤ نې

Ὼ ʎ è LÔ

n

è

R ʞ ╘
Ὼ ʎ
جه ὲ ʎ ˦ ʎ جه 2 ᾳ̈ ΰ ╟ ᾱ
ȯ ʞ ὲ ╘
جه ɱ́ ˩
ʎ
ὲ Ὢ ὲ
Ὼ ʎ Ռ ḡ
ᾳ يج
╘ Ὼ ʎ
R ὲ
R
ʎ
Ὼ ʎ ɱ́ ˦
60 ᾳ̈
Ὼ ʎ ˧
ὢ ╘ ♥ ◌ ╘
ʎ ᾱ ˦
Ω ʎ 8
جه –
ɖ ʎ
Ὼ ʎ ˦ k
ɓ ᾱ
ني n
Ռ ὲ
έ Ὼ ʎ ὲ Ὢ
Ռ Ὼ ʎ
έ
@ X Đ

ü ∧ Ω ˙ ↓ ŭ ˝ I

˜ ⊤

c ↓ è ˜

µ

µ

⊤

⊤ ⊤

⊤ ⊤ ⊤

ﻧﻲ ـَ ﺓ 8 ﺓ ñ 8 ﺓ ā 8 ﺓ ā ﺭ " ﺓ ﺓ ﺗ , 8 ﻝ ﺗ , ﺓ ﺟﻫ ﺃ ﺓ , Ω Ⴗ u ﻧﻲ ﺓ ﻉ ﻍ ﺓ ﺟﻫ ā ﺓ ﻝ ﻉ	
Ω Ⴗ ą " ﺓ 8 ſ ſ φ ـَ ﺝ ﻣﺣ " , ﺝ Ω – ـَ , , Ω Ⴗ ﺓ Ω Ⴗ Ω Ⴗ Ω Ⴗ ﺭ Ω Ⴗ Ⴋ ﻧﻲ ﺝ ﺭ Ω Ⴗ	ﻧَﻲ Ω Ⴗ ą " ﺓ ﻉ 8 ſ ſ φ ـَ ﺝ ﻣﺣ " , ﺝ Ω – Ω Ⴗ ﺓ Ω Ⴗ Ω Ⴗ Ω Ⴗ ﺭ Ω Ⴗ Ⴋ ﻧﻲ ﺝ ﺭ Ω Ⴗ

نَي نَي

ΏΩ Ϡ Ⴖ ἒ ΏΩ Ϡ ႶΏΩ

ϡ ϡ ‡ Ϡ ΏΩ Ϡ ♥ ○ ╘

╘ ΏΩ Ϡ

╘ ┘ ┘ ᾰ ϡ ‡ Ϡ ΏΩ Ϡ

" ╘ " ♥ ○ ╘

سم ΏΩ Ϡ ┘ ♥ ○ سم ΏΩ Ϡ

ɖ ΏΩ Ϡ ك

Ϡ فى Ϡ فى Ϡ

ك ╟

ἒ ╘ تن

┘ ɱ ὠ ΏΩ Ϡ ΏΩ

ΏΩ Ϡ

Š ┘ ΏΩ Ϡ Q

C CiՈЗ,ƛX

Ⴖ ?%$924

ﻲَﻨ

ﻲَﻨ ﻲّ

ﻲَﻨ

ﻲَﻨ

ﻲَﻨ

大学

ʎ ﺮﺴﻣ ﺔ

ﻧﻲ ٱ

ɱ ɖ ɖ
k ɖ ╘
╘

Ὼ ʎ ∩ ἐ
Ὼ ʎ ╘

Ὼ ʎ

Ὼ ∩ ἐ
Š ἐ Ὼ ʎ

Ὼ ʎ Ὼ
∩ ἐ ʎ
Ὼ ʎ
Ὼ ʎ
∩ ἐ
Ὼ ʎ ╘

ὲ ⅎ ‾ ⅃ Ὼ Ⳇ

⌢ Ī

Ὼ Ⳇ ﺟ Ὼ Ⳇ ῏Ω
⅄ ⅃ Ὼ Ⳇ
Ὼ Ⳇ ﺟ
ῗl ῆ ⅎ ﭼ Ⳗ
Š̊ ὲ ɱ̸
Ὼ Ⳇ ῞ ᾳ

⅃ ὤ

……

῏Ω
ὲ ỉ
ⅎ ɱ̸ ὲ ﺭ
ﭼ R ỉ ⅃

⌢

Ὼ Ⳇ Ὼ ⅂ ⅂ 8 .
Ὼ ⅂ ⌢ ⌢

Ὼ Ⳇ
ῇ

	21

Ω. ∨ ⊥⊥ ∨ Ω.

Ω.

$

∘

⊢ ∨ Ω. ∨ Ω. ∨ Ω.

⊢ ∃ ⊢ ∨ Ω. ⊢

– ∃ Γ ∨ Ω. ⊢

–

– ∃ ∨ Ω. ∨ Ω. ∨ Ω. ∨ Ω.

∃R – ∃R –

⊢ Ω. ⊢ Ω. ∨ Ω. Ω. ⊢ Ω. ∨ Ω.

Ω.U Ω.U

Ω. ⊢ ⊢ ∃ ⊢ Ω. ∨ Ω. ⊢ ⊢ ∃ ⊢ ∨

Ω. ⊢ ⊢ Ω. ⊢ Ω. ∨ Ω. ⊢ ⊢ ∃ ⊢ ∨

Ω. ⊢ ⊢ Ω. ⊢ Ω. ∨ Ω. ⊢ ⊢ ∃ ⊢ ∨

ן	
ן	ן
ן	ן
ן	ן
ן	ן

ñ

ω̃

Ω ∧ Ạ

ᒣ ᾱ ᒣ غ

n

ᾱ ᒣ ᒣ

ᒣ

ᒣ

∧ " :

[illegible]

……

[illegible]

[illegible]

[illegible]

[illegible]

2 [illegible]

‌	‌
‌	‌
‌	‌
‌	‌

Ω ∧ † ψ g ⊢ † ∧ Ω ∧

Ω ∧ ב† ψ g

g ⊢ Š

[redacted]

[illegible] 48 [illegible]	[illegible] 48 [illegible]
[illegible] …… [illegible]	[illegible]
[illegible]	[illegible]

" ȕ " " " ȕ

‡

Ὼ ꟿ Ὼ ꟿ

Ὼ ꟿ ɖ ŋ ŋ

ῼ Ռ ڧ Ὼ ꟿ ῼ Ռ ڧ Ὼ ꟿ

C Ὼ ꟿ ᾅ ꟷ Ẍ ɩ ᵚ ῼ Ռ Ὼ ꟿ ῼ Ռ ڧ

ڧ ⁿ o ɯ Ὼ ꟿ ɯ n n

Ὼ ꟿ Ὼ ꟿ Ὼ ꟿ Ὼ ꟿ ‡

‡ Ὼ ꟿ ῆ ‡ Ὼ ꟿ ῆ ‡ Ὼ

Ὼ ꟿ ⁿ ꟿ ⁿ

ʎ Ὼ ꟿ Ռ ʎ Ὼ ꟿ Ռ

ⁿ Ὼ ⁿ ⁿ Ὼ ⁿ ‡

‡ ‡ Ռ ‡ Ռ

Ὼ ꟿ ꟷ ὲ ᵍ Ὼ ꟿ ꟷ ὲ ᵍ

Ὼ ꟿ ⁸ Ὼ ꟿ ⁸ ‡

‡

Ὼ ꟿ Ὼ ꟿ

‡ ꟷ Ὼ ꟿ Ὼ ꟷ ‡ ‡ Ὼ ꟿ Ὼ

ɖ ŋ ŋ

ني

Ռ

ʎ

ʎ 6 ᾅ ᾅ

2 Ω ® ᾅ ꟿ , m "

Ὼ ꟿ

2 Ό

Ø Ω 9 б ſ

Á@

@

[illegible]	[illegible]
[illegible] 10 [illegible] 10 [illegible] 10 [illegible] 5 [illegible] 10 [illegible] 10% [illegible] 5 [illegible]	[illegible] 10 [illegible] 10 [illegible] 5 [illegible] 10 [illegible] 10% [illegible] 5 [illegible] 90 [illegible] 10 [illegible]
[illegible] 10% [illegible]	[illegible] 10%

	ᾱ ᾱ
︠ Ὶ Ω ⁄I ⁄I ⁄I 20 ɱ ⅃ Ὶ Ω ⁄I ⁄I ⁄I 10 15 ɱ ῆ ⅃ ⁄I Ռ سم ῀ جم Ἀ̣̈ ⁄I 5 ɱ هى Ὶ Ω ⁄I	︠ Ὶ Ω ⁄I ⁄I ⁄I 20 ɱ ⅃ Ὶ Ω ⁄I ⁄I ⁄I 15 ɱ ⅃ ⁄I Ռ سم ῀ جم Ἀ̣̈ Ὶ Ω ⁄I جم ↑ ΰ̈ ⁄I
︠ Ὶ Ω ⁄I " سم Ռ ني ⅃ k ᾱ ⁄I \I ‡ ↑ جم Ὶ Ω ⁄I ⁄I هى ὲ k έ Ռ ⁄I ⅃ ὲ يج Ռ ⁄I ⁄I ‡ ᾳ̈ Ռ ὲ ≈ – Ω ὲ – Ω Ռ Ռ ὲ ≈ ⁝ ὲ ⅃ ⁝ ‡ ὲ ש ⁝ Ὶ Ω جم ⁝ ᾱ ώ̈ ώ̈ كا Ռ ᾱ Ռ ᾱ	︠ Ὶ Ω ↑ ᾳ̈ سم Ռ Ռ ώ̈ ΰ̈ ᾱ ˝I ⁝ ᾱ كا ⅃ Ռ ᾱ ني ⊑ ⅃ ⁄I Ὶ Ω ὲ ᾱ ⁄I ᾱ Ռ ˈI ˈI έ ᾳ̈ ⁄I ⁄I ″ ώ̈

‡ Ω̨ ۷ ۹

Ą́

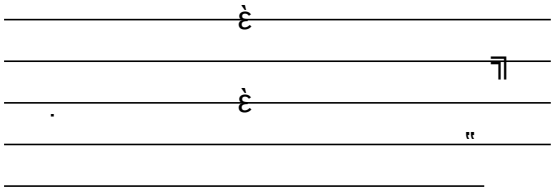
ـ ـ

سم ۷ Ω̨ ۲ ۷ Ω̨ عج عج عج

سم

۲ عج عج ۲ ۲ ۷ Ω̨ فص

۷ ۷ ۲ ۲ ۷ ۷ ۷



è

è

è

¶

è

è é

"

è

´

ŋ

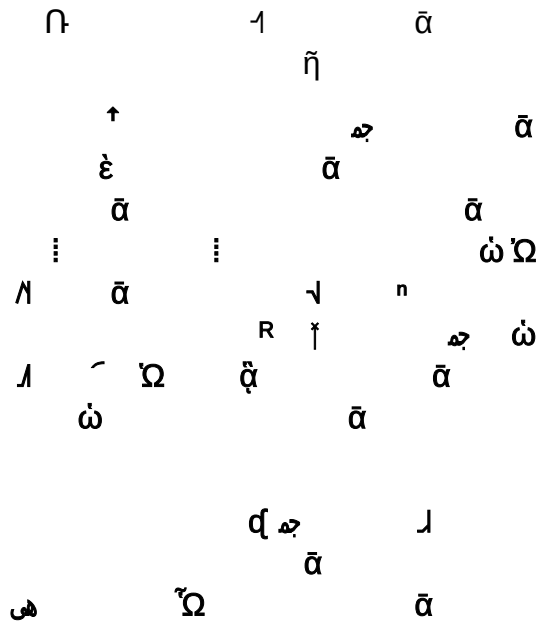
é

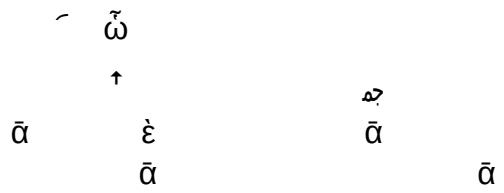
˜ ω̃

ﻲ ﻲ

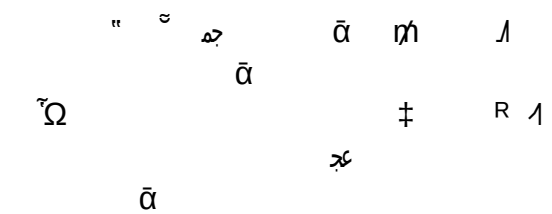
ﻲ ﻲ

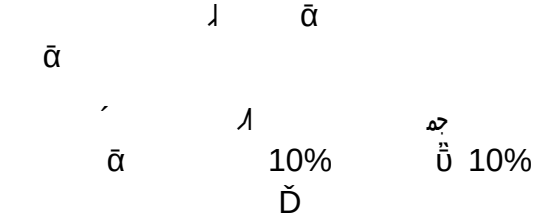
ﻲ ﻲ





1 ÝǴÅL8





ᾶ ᾱ ᾳ

ᾱ ᾽

ᾗ

ᾓ

ᾱ

‡ .

ᾱ ὲ ᾱ

ᾱ ᾽

ὲ

ᾧ

Š ⌟ Š

Ω ∧

R 8

نَي نِي

ā

⌟ ⌟ ā ⌟ ⌟

ā ج ⌟ ┣

ا ج ā ج ⌟ ┣ ا ج

ā ā

ā ā

نَي نَي

g ‡ ّ Ω ⌟

ج

ā

ᾱ

῾Ω ˩

ὲ ῾Ω ˥

ὲ

ᒧ

ᾱ

Ϣ ϥ

è ⋮ ϕ̈ U

⋮ ⌟

" ⋮ ā ⋮

⋮ ā ñ Ϣ ⋀

12 ´ ⌟ ⌞ ϕ̈

⌞ ϕ̈

⋀

⌞ ج 20%

Ϣ ⋀ ⌞ ϕ̈

, ف ⌙ n

ñ 15 ϕ̈

ˇ Ϣ

‡ ‡

è ϡ ⌞ Ϣ ⋀ è ϡ ‡ ⌞ Ϣ

è ⋀

ϡ ⌞ Ϣ ⋀ è ϡ

ñ ‡ ⌞ Ϣ ⋀ ñ

‡

ɖ Ϣ ⋀ “ Ϣ

⋀ ” H R س U ā

⌞ ϕ̈ è ⌞ n

ﻣ ” n ‡

“ ‡ ” ۱

ر ڑ ں ا

ں ڑ ر

ں ڑ ر ں ڑ ر ں ڑ ر

[redacted]

1 ´

2 ´

1000 Ĩ

3 ´

1000 Ĩ

4 ´

100 Ĩ

5 ´

100 Ĩ

	ῐ Ὠ ᾞ k ╘ ╟ ῤ ὲ ᆜ ⁝ Ὤ ᾐ ⌐ ᾳ̈ ᾒ ‡ ῐ ⁝ Ὤ R Ὠ ᾞ ᾒ ‡ ╘ Ᾱ̣ ὠ تن Ὠ ᾞ ᾳ̈ سم ‡ ᾒ ‡ Ὤ ‡
ὦ ῤ ὀ ﺮ ὲ ῤ ῤ ὀ ᆺ ᆺ ᆺ Ḁ ὤ ` ῤ ὀ ᆛ	ῤ ὀ ﺮ ὲ ῤ ῤ ὀ ɔ ᆺ ᆺ ᆺ ᆺ Ḁ ὤ ` ῤ ὀ ɔ ᆛ
Ὠ ᾞ " ῤ ᆟ ᾱ ᾳ Ὠ ᾞ ᆗ n ني ῤ Ὠ ᾞ ὲ Ὠ جم ᆗ ᆛ ╒ ᾳ Ὠ ᾞ ╘ ᾐ ῤ Ὠ ᾞ ¯ ⁝ جم ᾐ ᆺ Ὠ ᾞ ῤ ὲ	ὦ Ὠ ᾞ " ῤ ᆟ ɓ ᾱ ᾳ Ὠ ᾞ ᆗ n ني ὲ
⌐	⌐

ϟ ϒϽ

ϒϽ

ϒϽ ϕ ώ

ϟ ϒ

ϒϽ ‘

:ϓ ϒϽ

ϒϽ

ώ ϒϽ ϫϱ ϟ

ϒϽ ϫϱ ϟ

ϒϽ

ώ ϒϽ ϫϱ ώ

ϒϽ

ϟ ϒϽ

ϓ

ϒϽ

ϟ

ϓ

ϒϽ

ϟ

ϓ

ϒϽ

ϟ

……	……

Ὼ ϟ Ὼ
Ν è ♥ ○ Ⴑ

ـِ

ᾱ
ᾱ ϟ Ὼ
Ὼ Ν ϟ ᾱ Ὼ Ν
ᾱ Ὼ Ν Š ——
ـِ ᾱ
ϟ ϟ ὸ
ŋ
ϟ
ـِ ᾱ ϟ
ὸ

ـِ Ὼ

Ὼ Ν ϟ ѕѫ ⁿ
‡ ɾ ⁿ ṁ
Ὼ̃ ⁿ ϟ
ـِ ن ۃ Ν Ὼ
Ὼ Ὼ è
Ν Ὼ Ν

ـِ ὼ̃

ˆ ǔ ˆ
ˆ я Ά

ɾ ˆ
C ˆ
ᵏ Ὼ̃ ą Ⴑ ˆ

Ὼ ϟ Ὼ
Ν è ♥ ○ Ⴑ

ـِ نې

ᾱ
ᾱ ϟ
Ὼ Ν ᾱ Ὼ Ν
Ὼ ϟ ᾱ ϟ
Ν Š

Ⴑ

……

……

……	

ą

ą

ą

8

Ὼ ʎ\ سم ⁿ
‡ ⅂ Ὼ ʎ\ ὲ

έ " ᷉

جـ Ὼ ʎ\ ὲ
᷉ ⅂ ὲ ῼ
ῑ
ῼ ̓l ῑ
ῑ ̓l ῑ ῑ ̓l
ῑ

Ὼ ʎ\ ⅃
1% Ὼ ʎ\ ɱ́ ⅄
⅂ ὲ

جـ Ὼ ʎ\ ⅃
5% ´ جـ Ὼ ʎ\ ɱ
⅄ ´ ᷉ ⅂ ὲ

ني جـ Ὼ ʎ\ 8
᷉ ⅂ ὲ

Ὼ ʎ\ ⅂ ὲ 8
ὲ ʎ k ⊨
ɧ ɖ ⊨ ᷉ ↑
k ⊨ ὤ ᷉
ʎ ᷉ جـ ᷉
ʎ ᷉ ⅂

Ὼ Ὼ ʎ\ ⅂ ὲ 8
ὲ ʎ έ ⊨
᷉ جـ ⊨
´ ⅂ ὲ 8
᷉ " ⊨ "
‡ Ὼ ʎ\

ὲ

ᾷ έ ɱ Ὼ "

ἐ ̃
“ ”
̃ Ⅎ ἐ ̃
ني Ὼ
Ὼ Ⲛ 8
↑ ‡ Ὼ
Ⲛ Ὢ Ὢ
ᾳ
ᾳ
جـ ᾳ
έ ᷅ ⅃

̃
ὣ n
Ὼ Ⲛ سم n Ռ Ὼ
Ⲛ έ ἐ
̃
“ ”
̃ Ⅎ ἐ ̃
ني Ὼ
Ὼ Ⲛ 8
↑ Ὼ Ⲛ Ⲛ ⅃ فى
8 Ὢ Ὼ Ⲛ
Ὢ Ὢ
ᾳ
ᾳ
جـ
ᾳ έ
᷅ ⅃

Ὼ
Ạ "
فى
……
Ὼ يج n
فى Ⲛ Ὢ
ɯ
……
n ἐ

Ὼ
Ạ "
n
……
Ὼ يج n
n Ⲛ
Ὢ ɯ
……
n ἐ

Ὼ Ⲛ Ὢ Ռ 8
̃ ἐ
↑ ɺ
ɺ Ạ
έ Ռ
ʎ "
έ Ἃ
έ ⊨

Ὼ Ⲛ Ὢ Ռ 8
̃ ἐ
↑ ɺ έ
Ὼ Ⲛ سم n ‡
έ
Ὢ ⊨
ɺ Ạ
έ Ռ

ɔ ꟷ ɛ́ ꓕ 5 ὤ	ᕕ " ɛ́ Ạ̈ ɛ́ ꓕ ɔ ꟷ ɛ́ ꓕ 5 ὤ
ῶ Ὼ ᕕ ´ ᕕ Ὼ ᕕ ꟷ 1% ꟷ Ạ ᾱ Ὼ ᕕ ꟷ 8 ᾱ ạ ´	ῶ Ὼ ᕕ ´ ᕕ Ὼ ᕕ ꟷ 1% ꟷ Ạ ᾱ Ὼ ᕕ ꟷ 8 ᾱ ạ ´
Ὼ ᕕ ὲ ꟷ ꟷ Ὼ ɱ Ὼ ᕕ ꟷ ŋ ὲ ꓕ ɱ ꓕ Ὼ ᕕ ꟷ ɛ́ Ո ŋ Ὼ ᕕ ꟷ	Ὼ ᕕ ὲ ꟷ ꟷ Ὼ ɱ Ὼ ᕕ ꟷ ŋ ὲ ꓕ ɱ ꓕ Ὼ ᕕ ꟷ ɛ́ Ո ŋ Ὼ ᕕ ꟷ
ɱ ꟷ ꟷ ὲ Ὼ ὲ Ὼ ᕕ Ո ḡ ạ Ὼ ᕕ ꟷ Ὼ ꓕ Ὼ ᕕ ´ R ῶ ὲ ´ R ᕕ Ὼ ᕕ	ɱ ꟷ ꟷ ὲ Ὼ ὲ Ὼ ᕕ Ո ḡ ạ Ὼ ᕕ ꟷ Ὼ ꓕ Ὼ ᕕ ´ R ὲ ´ R ᕕ Ὼ ᕕ

⋮

ר Ω ׳

ר

ר ר

׳

ני Ω ׳ ɜ

h

……

ā ā ㇀ ㇀ ā ⁀Ω ᑌ ə
ṁ ā ώ ǰ ㇀
` ㇔ ā
` ⁀Ω ㇀ ㇔ ā ā ā
㇀ ᑌ ㇀ ㇀ ㇀ ā ṁ
㇔ ㇀ ㇀ ā ώ `
㇀ ㇔ `
⁀Ω ㇀ ㇔ ㇀ ᑌ
8
㇀
/ ā ⱥ ㇀ ㇔
/ ā
/ ā
㇀ Ⱬ ⁀Ω
ᑌ _ ʃ ᵏ

ϙ ˎ ⅃ ⁞ ˻ ˽ Ƴ Ƹ ƍ

…… ƍ

ˎ

ˎ

Ƹ ƒ ϱ ˽ Ƴ Ƹ Ɉ

ƒ ϱ

Ƹ ƒ ϱ ˽ Ƴ Ƹ Ɉ

ƒ ϱ ˽ Ƴ Ƹ Ɉ Ɨ

Ƴ

..... 2
..... 4
..... 5
..... 7
..... 9
.....

.

.

.....

.

.



1996 189

1996 707

1997 1 24

000732

91360000625912173B

30

“ ”

H H

10%

10 30

30 45

30

50%

25%

5%

6 6

Æ خ Ď Ⅵ صد

5% ח

60

180

30

30%

30%

70%

10%

2

“ ”

/

30

10

5

10

5

10

10

10

5

10

10%

5

90 10%

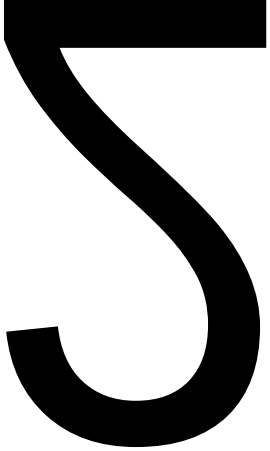
10%

10

ʌƐ ɔɔɹ

Ī ɹ⅃ ˩ ס ṃ " mẓ" ď ˁ ß ɔɔ

10



2



/

1%

5

“ ”

30

2

60



4 6

2 3

9 1

0.01 10%

0.01

10%

30%

2

15

,

45

10%

10 30

ĐTã



10

Ä,´ >˜>˜ { 0 ,®

15

/

/

ì , א p

“ ”

“ ” “ ”

“ ” “ ” “ ” “ ”

“ ” “ ” “ ” “ ” “ ” “ ” “ ” “ ”

“ ” “ ” “ ”

业　份　　公司
东会　事　则

6

2

2/3

1/3

10%

10

5

10

5

10

10

10

5

10

10%

5

ضج ر

1%

1%

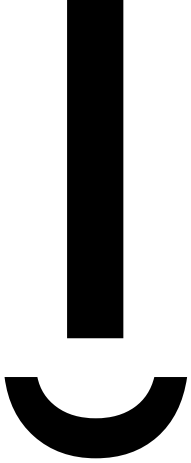
10

2

20

15

È



3:00 9:30

3:00

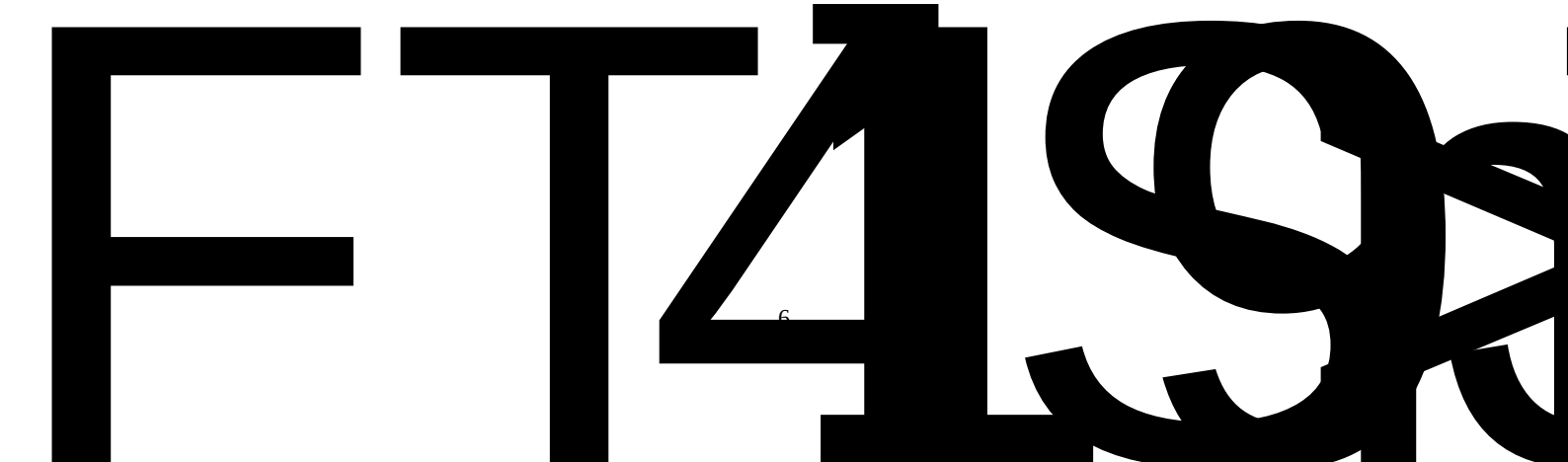
>

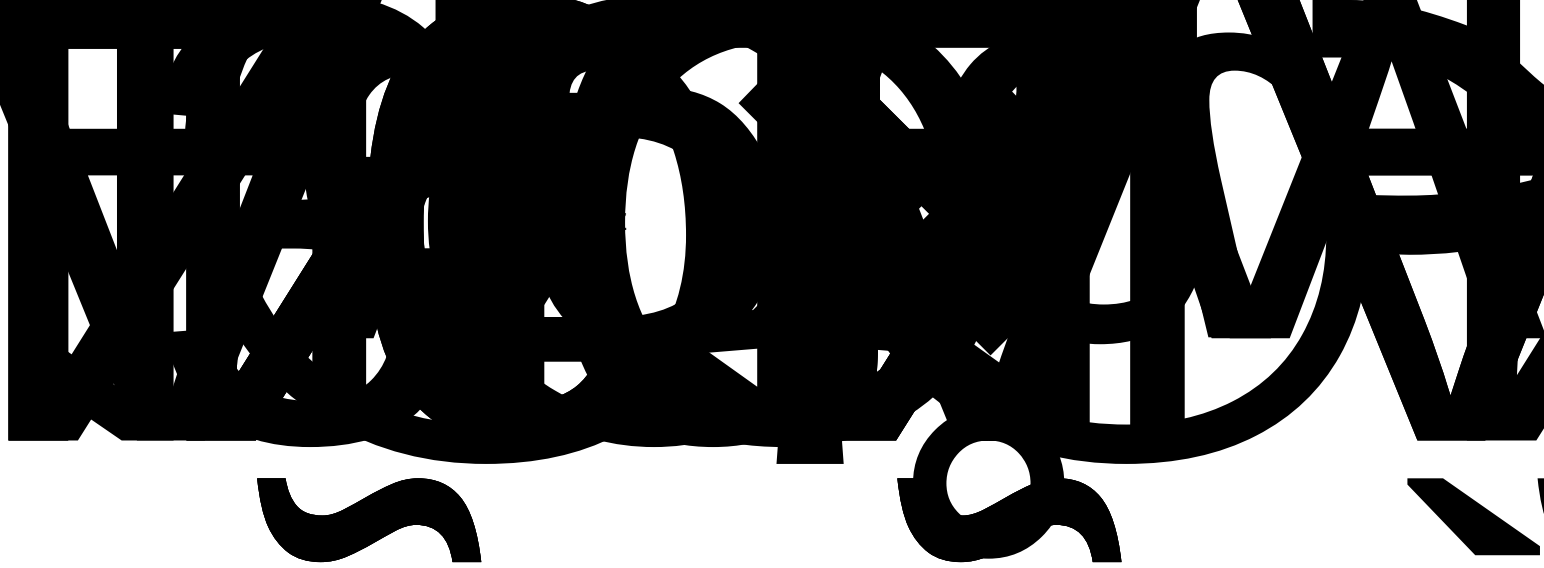
˝ Ď

" n

¨

œ{ 0





1%

“ ”

/

ʒ ď ˋŮ ď Ů א o س Ң ᴩ ˈ Ď Ң

60

ɾ “

“ ” “ ” “ ” “ ”

“ ”

业　份　　公司
事会　事　则



ನ

5

4.4.4.(C)(6)

È

/

/

بسم

“ ” “ ” “ ”

业　份　　公司
事　作制

/

1%

5%

“ ”

“ ”

1%

/

/ /



لج لم